

San Zeno Naviglio

Dog Bone

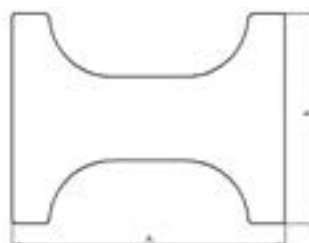

Dimensioni (mm)
Size

Peso (Kg/m)
Weight

A

B

520

400

947

SEMIPRODOTTO SEMIPRODUCT

NORME DI RIFERIMENTO RELEVANT NORMS

MARCHE E QUALITÀ D'ACCIAIO GRADES

DOG BONE

Specifica interna Dufenco Travi e Profilati
Dufenco Travi e Profilati technical Specification

Acciai strutturali:
Structural steel grades:
Marche acciaio secondo UNI EN 10025
Steel grades acc. to UNI EN 10025

DUFERCO TRAVI E PROFILATI S.p.A.

Sede Legale e Amministrativa: Via Armando Diaz 248, 25010 San Zeno Naviglio (BS) - Italia. Tel +39 030 21691 Fax +39 030 2667598
Iscritta presso Registro Imprese di Brescia 01711290062 | REA (BS) 368566 | C.F. 01711290062 | P.IVA 03386150175 | Cap. Soc. Euro 154.505.000,00 i.v.

Società a socio unico

Soggetta ad attività di direzione e di coordinamento di Dufenco Italia Holding Spa, con sede a San Zeno Naviglio (BS), Via Armando Diaz 248 | Cod. Fisc. 06081270636 - Iscritta al Registro delle Imprese di BS nr. 06081270636.

Divisione Meccanica: Via Peruzzi 58, 52027 San Giovanni Valdarno (AR) - Italia. Tel +39 055 912451 Fax +39 055 943488 | Stabilimento: Via Zona Industriale, 98042 Pace del Mela (ME) - Italia
Tel. +39 090 93386111 Fax +39 090 9384229

Azienda certificata ISO 9001:2015